

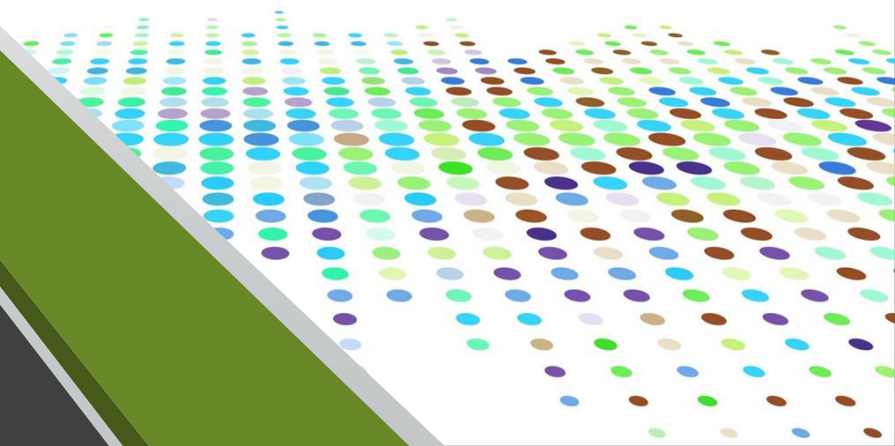

# Profesorado en geografía

Curso de ingreso



# ¡Hola! Nos presentamos

El **ISP "Dr Joaquín V González"**, más conocido como "El Joaquín", es un instituto que lleva más de 115 años formando docentes que hoy se encuentran trabajando a lo largo y ancho del país y en muchos otros países de la región y del mundo. La sólida formación académica, la destacada formación pedagógica, la calidez humana de sus estudiantes y docentes son el resultado de un compromiso con la educación, con la igualdad de oportunidades y con el convencimiento de la acción política y comprometida de todos los que pasamos por sus aulas.

El Carrera de **Profesorado Superior en Geografía** forma parte de una de las 17 carreras que se ofrecen en nuestro instituto. La Geografía Crítica, renovada y comprometida con una formación tendiente a la acción, a la participación y la transformación de la realidad desde nuestras prácticas es una de nuestras apuestas. Una Geografía para la acción política, para la intervención en la sociedad, para tensionar los intereses de los pueblos con los del poder. Educamos en, por y para la democracia a través de la Geografía.

# Sobre el curso de ingreso

---

El ciclo se desarrollará como un proceso de acompañamiento para lxs ingresantes a la Carrera de Geografía

---

Además de ustedes, de este curso participarán profesores y estudiantes de nuestra casa

---

La intención de este curso supone la conformación de la grupalidad. Es decir, que ustedes se conozcan

---

Lxs estudiantes trabajarán sobre una problemática específica, abordada desde las distintas materias y bibliografías

# Estructura del curso de ingreso

<b>Dimensión pedagógica e institucional</b>	<b>Dimensión pedagógica didáctica</b>	<b>Dimensión académica-disciplinar</b>
<p>El sistema político y los cambios en las políticas educativas de la Argentina</p> <p>La inserción del Instituto del Profesorado J. V. González en el sistema educativo, su funcionamiento, los diversos actores de la Institución</p>	<p>La enseñanza de la Geografía, algunos cambios significativos hacia una Geografía Renovada. La Geografía del Género en la enseñanza.</p> <p>El rol docente y las distintas representaciones que lxs estudiantes tienen acerca de este rol</p> <p>Lxs destinatarios de la educación</p>	<p>Ambiente y sociedad de la Cuenca Matanza-Riachuelo</p> <p>Economía y territorio en la conformación de la Cuenca Matanza-Riachuelo</p> <p>Escritura, lectura y oralidad académica a través de textos de la disciplina</p>

# Evaluación

Cada módulo tendrá un cierre que se instrumentará con una producción escrita acotada (individual o grupal)

Serán analizadas por cada docente y servirán de insumo y diagnóstico para el primer año de la carrera

Estas producciones son obligatorias, no eliminatorias

# Cronograma

Período de desarrollo	Del 21 de febrero al 11 de marzo
Días de cursada	Lunes a viernes
Horario	Grupo "A": 13.30 a 17.30 horas
	Grupo "B" y "C": 18 a 22 horas.
Asistencia	Obligatoria al 60 % de las clases
Auto-evalaución	Instancia presencial y google form, obligatoria no eliminatoria.



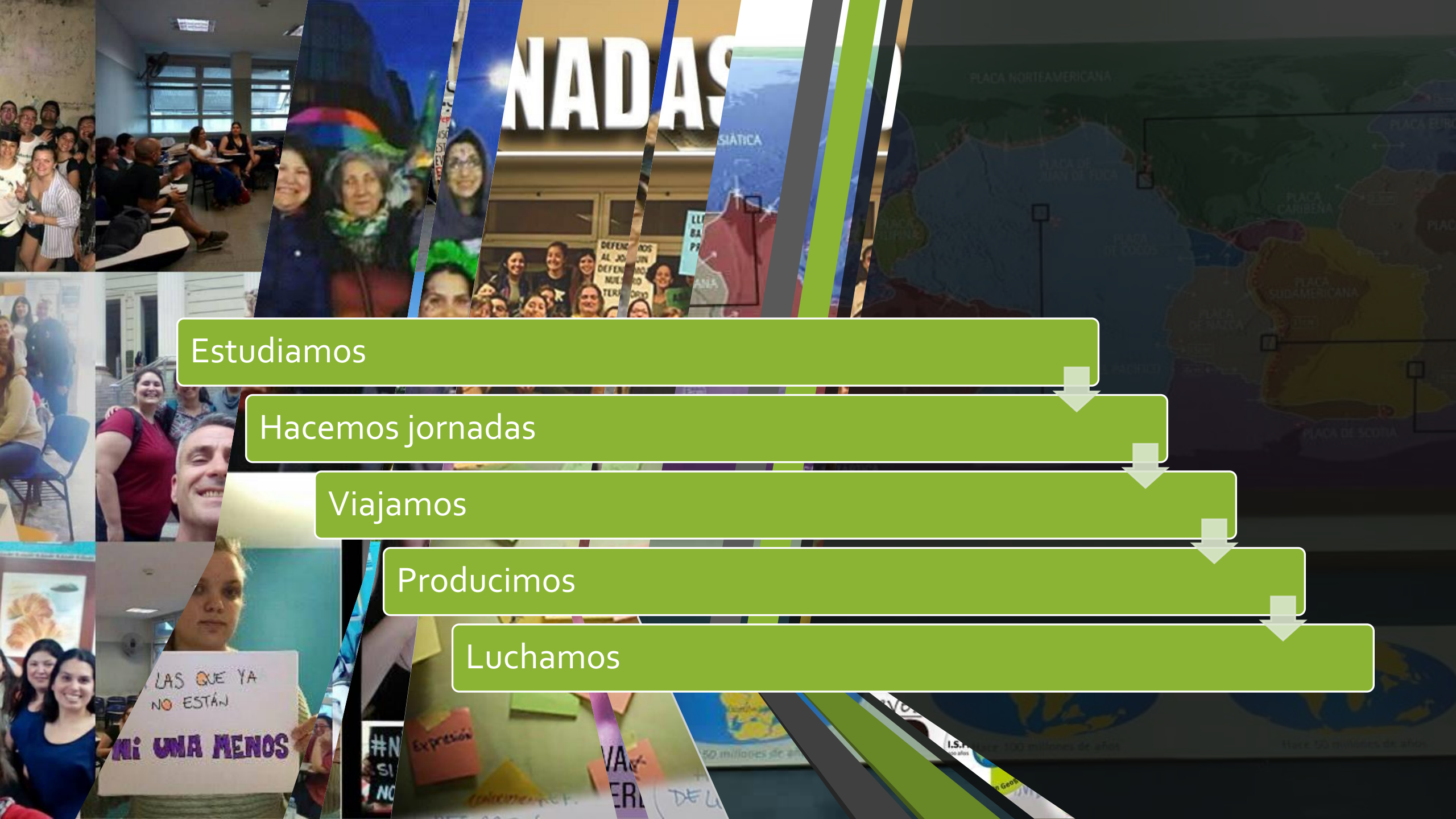

Estudiamos

Hacemos jornadas

Viajamos

Producimos

Luchamos

¡TE  
ESPERAMOS!







VIVA LA LUCHA  
DOCENTE